SCHWINN

A World of Daily Innovation

Kitchen Products / Küchen-Produkte

www.schwinn-group.com

SCHWINN
A World of Daily Innovation

Platz ist in der kleinsten Nische
There is room in the smallest niche

Relingsysteme sind heute weit mehr als praktische und dekorative Aufbewahrungshilfen.
Mit ihrer Hilfe wird sinnvoll und ansprechend Platz erzeugt. Genau diesen Grundnutzen schafft das neue Schwinn-Relingsystem, welches nun um eine spektakuläre Variante mit Stromanschluss und einer Arbeitsplatzbeleuchtung sowie mit der integrierten Regalfunktion um eine weitere Dimension erweitert wurde.

Kitchen railing systems today are much more than practical and decorative storage devices. They create useful and attractive spaces. The new Schwinn railing system expands into new dimensions by building on the inherent benefits. It now offers power supply, task lighting and an integrated shelf.

Licht-Relingsystem
Light railing system

Grifflos-Profilsystem
Handle-free channel system

Ohne Griff und dennoch mit individueller Note
Handle-free with optional individual touch

Schwinn stellt sich auch grifflosen Anforderungen: mit der Entwicklung linearer, funktionaler und vielseitig einsetzbarer Griffkehlprofile. Und das Außergewöhnliche daran ist – neben der statischen Belastbarkeit und der robusten Oberfläche – die Möglichkeit der individuellen Dekorgestaltung.
Ob horizontal oder vertikal eingesetzt, diese Profile lassen jeglichen Freiraum für eigene Wünsche offen.

For a handle-free cabinet design, Schwinn offers a fully integrated handle option. It is linear, functional, and versatile. We considered load bearing capacity, finish durability requirements and the need for a customizable look. The new Schwinn C and L channels are for vertical or horizontal use.

Alles in Ordnung
Everything in its place

Für alles, was täglich genutzt wird und stets griffbereit zur Verfügung stehen muss, hat Schwinn ein Schubkasten-Ordnungssystem konzipiert.
3 unterschiedlich breite Kunststoff-Profile, passende Schieber und Abschlusskeder lassen sich als Baukasten mühelos und flexibel zusammenstellen.

Schwinn has developed a modular drawer divider system that helps keep order in any drawer. Channels in three different widths, movable divider blocks and a flexible trim piece create a system that can be configured to accommodate numerous drawer dimensions.

Schubkasten-Ordnungssystem
Drawer divider system

Licht-Relingsystem
Light railing system

Art. 33845

- 230-V-Direktanschluss
- Links: Powerbox mit 30-W-LED-Trafo und Schalter, Farbgebung & Oberfläche wählbar
- Rechts: E-Box mit 230-V-Schuko-Steckdose
- Wandmontage über die Abschlussboxen
- Dazwischen Aluminium-Profil mit durchgehendem LED-Lichtband zur effizienten Arbeitsplatz-Beleuchtung
- Verdeckte Kabelführung im Profil
- Nach unten Halteprofil für bestehende Einhängeelemente (Quadratreling)
- Nach oben Ausbildung als Abstellfläche

- 110-Volt outlet
- Left side: Power box with 30-Watt LED transformer and switch in multiple color and finish options.
- Right side: E-box with 110-Volt outlet
- Wall mounting bracket integrated in end units on the left and right side
- Aluminum channel with full-length LED lighting strip for efficient workplace illumination
- Concealed wire management
- Compatible with existing square rail components
- Integrated shelf

Zubehör / Accessories

Best.-Nr./Ord. No.
1001978

Best.-Nr./Ord. No.
1001979

Best.-Nr./Ord. No.
1009716

Best.-Nr./Ord. No.
1001983

Best.-Nr./Ord. No.
1001998

Best.-Nr./Ord. No.
1001967

Grifflos-Profilsystem

Handle free channel system

Art. 33848 + Art. 33849

- Aluminium-Extruderprofile, edelstahlfarbig eloxiert
- Lieferbar wahlweise original, zur direkten Verwendung bzw. zur Eigenpulverung/ - kaschierung oder mit Schichtstoffbelegung zur Dekorangleichung an Möbelfronten
- Kunststoff-Abschlusskappen
- Außen- & Innengehrungsverbindung Kunststoff-Profil-Innenspangen
- Lieferlängen: 6-Meter-Stangen zur Eigenkonfektionierung
- Konfektionslängen möglich
- Einsatz horizontal & vertikal möglich

- Aluminum extrusions with electroplated stainless steel finish
- Available in finished or unfinished for custom finishes including laminating
- Plastic end caps
- Outer and inner miter-cut channels
- Standard extrusion length 6 meter
- Custom length options
- Horizontal and vertical installation

L-Profil / L-Profile:
Art. 33848

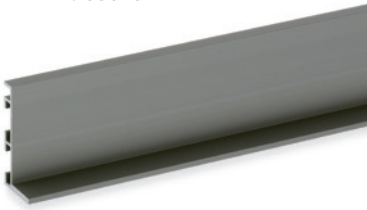

C-Profil / C-Profile:
Art. 33849

Zubehör / Accessories

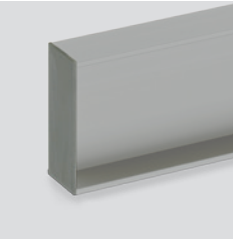

Art. 6K340/68 (L+R)

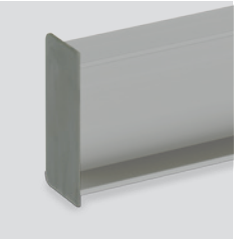

Art. 6K340/78 (L+R)

Art. 6K339/54 (L+R)

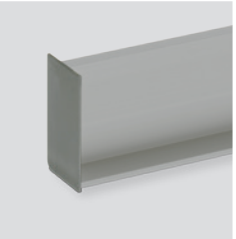

Art. 6K339/59 (L+R)

Art. 6K136

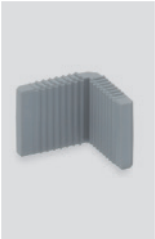

Art. 6K350

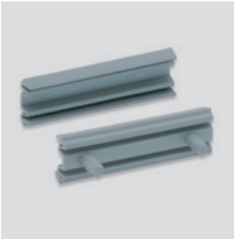

Art. 6K351

SCHWINN
A World of Daily Innovation

Schubkasten-Ordnungssystem

Drawer divider system

Art. 66986

- Kunststoff-Extruderprofile, durchgefärbt
- Individuelle Tiefenanpassung per Profilablängung
- Ausgleichsabschlussprofil rechts & links
- Kombinationen ermöglichen Breitenteilung für alle gängigen Industrieschubkastensysteme
- Kunststoff-Schieber zur stufenlosen Tiefenteilung
- 3 verschiedene Breiten: 60 x 80 mm / 60 x 100 mm / 60 x 130 mm

- Dyed plastic extrusion
- Plastic channel can be cut to length for any drawer depth
- Left and right trim
- Three different channel widths to accommodate different drawer widths: 60 x 80 mm, 60 x 100 mm, 60 x 130mm
- Movable plastic divider blocks

Mögliche Einteilungen / Possible combinations

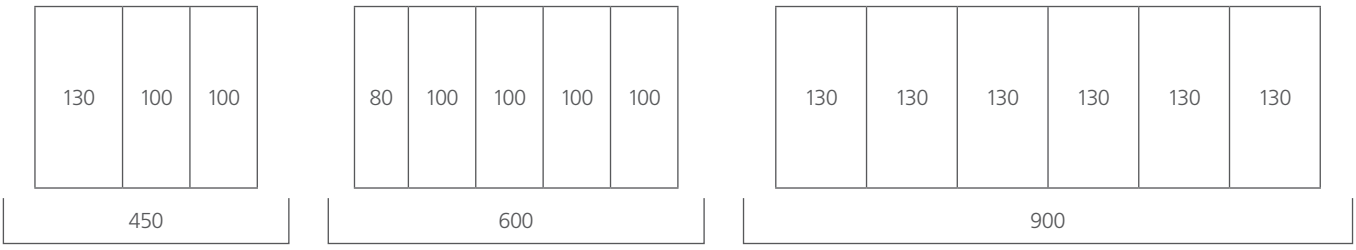

Innovative Systeme für die Küche

Innovative systems for the kitchen

Entdecken Sie neue Produkte und Ideen, die der Küche spannende Impulse geben.

- Multifunktionales Licht-Relingsystem mit Zusatzfunktionen wie Arbeitsplatz-beleuchtung und Steckdose für elektrische Geräte.
- Innovatives Schubladen-Teilungs-system bestehend aus 3 unterschiedlich breiten Kunststoff-Profilen, 3 passenden Schiebern und Abschlusskedern.
- Belastbares Grifflos-Profilsystem aus Aluminium mit Möglichkeiten der individuellen Dekorgestaltung.

Discover and be inspired by our new kitchen products and ideas

- Multifunctional lighting and railing system with integrated task lighting and electric power outlet
- Innovative modular drawer divider system with three different widths, three different movable blocks and flexible trim
- A durable and customizable channel system for handle-free kitchen designs

Schwinn Beschläge GmbH
Röhrstraße 3
D-64372 Ober-Ramstadt

Telefon +49 6154 6345 0
E-Mail info@schwinn-group.com
Internet www.schwinn-group.com

Schwinn Hardware Inc.
15540 N 77th Street
Scottsdale, Arizona 85260

Phone 480.259-3107
Email sales@schwinnhardware.com
Internet us.schwinn-group.com